RUTA CAÑADA DE LOS PÁJAROS

DURACIÓN: Una jornada. De 8:00h a 18:00h.

PUNTO DE SALIDA: Instalaciones Hípica Las Minas.

Mínimo 4 personas → 180 €/persona a caballo.

150€/persona en 4x4.

Incluye comida en el campo a medio itinerario y llegada por la tarde a nuestras instalaciones.

Ésta ruta se realiza a caballo acompañados de un Guía/Monitor y un coche especializado para avituallamiento.

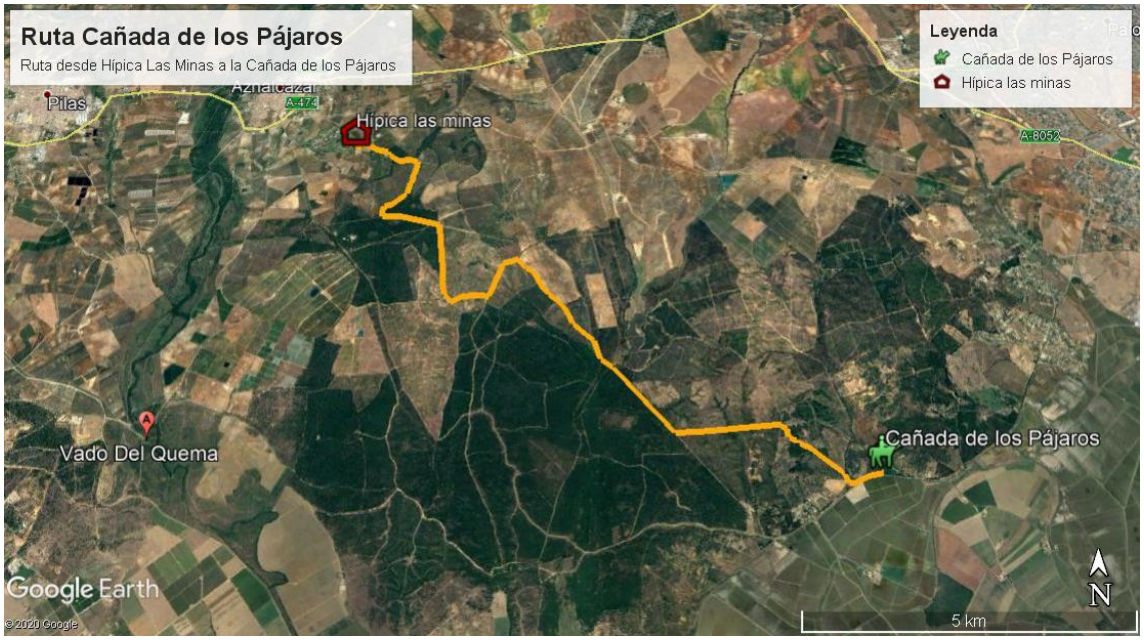

Empezaremos esta ruta en nuestras instalaciones de Hípica Las Minas, junto al Campo de Golf "Las Minas" en Aznalcázar – Sevilla.

"Instalaciones Hípica Las Minas"

Continuaremos por diferentes caminos en los que podremos ver diferentes especies de animales y árboles, pudiendo disfrutar de plena naturaleza.

Los Pinares de Aznalcázar es uno de los espacios forestales de mayor interés ecológico dentro de la zona de la Biosfera del entorno de Doñana.

"Dehesa Nueva (Pinares de Aznalcázar)"

Los pinares están compuestos por gran variedad de flora. Esta variada vegetación le proporciona a este espacio un alto valor paisajístico.

"Paseo a caballo por los Pinares de Aznalcázar"

Durante la temporada de otoño/invierno. La densa cobertura de los bosques de pinos y matorral mediterráneo en esta ruta, conforman el ecosistema ideal para albergar refugio y alimento a las especies de aves paseriformes que llegan del norte europeo en esta época del año. Se pueden observar diversas especies de mosquiteros (Phylloscopus sp.), páridos (Parus sp.), etc. y algunas especies endémicas como el rabilargo (Cyanopica cyana) y el gorrión moruno (Passer hipanoliensis). De igual forma estos ecosistemas cuentan con importantes especies de rapaces de elevado valor ecológico (Aguila imperial ibérica, elanio azul, milano real, cárabo, búho real, etc.)

En cambio en temporadas de primavera/verano, muchas de las especies citadas anteriormente utilizan esta masa forestal para nidificar, siendo un enclave esencial para su observación.

Además, tendremos la posibilidad, en su caso, de poder contemplar una de las poblaciones de felino más amenazadas del planeta, el Lince Ibérico.

"Vía Pecuaria de los Playeros"

A medida que vamos avanzando y disfrutando de este maravilloso paisaje, pasamos por una Vía Pecuaria[1], La Vía Pecuaria de los Playeros enlaza con el Vado del Quema, pasando por los pinares de Marlo y Aznalcázar, citados anteriormente.

Alfinal de esta Vía podemos observar La Casa de las Trescientas, un monumento dedicado a la figura de los guardas forestales.

Está enclavada en un espacio con grandes dehesas y espacios abiertos. Esto favorece y enriquece el número de especies de aves que podemos observar, en cualquier época del año.

"Casa de las Trescientas"

Destacamos la presencia de aláudidos (Cogujadas comunes y marismeñas, totovías y alondras), bisbitas, lavanderas, etc., sumado a las especies de rapaces que utilizan este enclave para cazar (Aguila imperial, elanio azul, azor, gavilán, y las dos especies de milanos). También y con algo de fortuna podremos ver al lince ibérico que utiliza estos espacios más abiertos de vegetación para cazar.

[1] Caminos de trashumancia que unen los lugares tradicionales de pastoreo de España, para que los pastores y ganaderos puedan llevar el ganado a los mejores pastos.

Cerca de este lugar se situaba la casa forestal del Colmenar. Posee una gran arboleda singular de Eucalyptus citriodora, conocidos por su fuerte olor a limón, característica que podremos percibir.

"Eucalyptus citriodora junto al descansadero del Colmenar"

Si seguimos un poco mas adelante, nos cruzamos con el pozo de dicha casa, dónde cada día tenian que ir a recoger agua los convivientes de la casa. Éste agua venia del Arroyo Majalberraque, el cual cruzaremos más adelante, una vez que pasemos a los pinares de la Puebla del Río.

"Pozo de la Casa del Colmenar"

El arroyo Majalberraque atraviesa de norte a sur el Aljarafe, desembocando en la laguna de Rianzuela, humedal marismeño de alto valor ecológico, que guarda una íntima relación con Doñana.

"Pinares de la Puebla del Río"

"Arroyo del Majalberraque"

Disfrutando de este paisaje, nos dirigimos a la Cañada de los Pájaros. Es la primera Reserva Natural Concertada declarada en Andalucía, se sitúa en la Reserva de la Biosfera de Doñana.

"Cañada de los pájaros"

Las cavidades producidas en el terreno por las actividades extractivas se aprovecharon para crear humedales, donde ahora viven y se reproducen diferentes especies, tanto invernantes como nidificantes.

En esta reserva concertada tendremos la oportunidad de ver con facilidad a todas las especies de acuáticas (Flamencos, garzas, limícolas, patos, etc.) tanto en libertad cómo en semi-libertad. Esto nos ayudará a una correcta identificación en nuestras visitas a las marismas abiertas de Doñana.

Tendremos la posibilidad de almorzar en un descansadero cerca de todos los lugares mencionados anteriormente, dispondremos de un catering, todo incluido.

"Descansadero a medio itinerario"

Una vez visitado el lugar, con la posibilidad de seguir viendo el espacio natural, nos dirigimos a las instalaciones de Hípica Las Minas, dónde quedará finalizada nuestra ruta.