RUTA CENTRO DE VISITANTES JOSE ANTONIO VALVERDE

(Ruta en 4X4)

DURACIÓN: Una jornada. De 8:00 horas a 18:00 horas.

PUNTO DE SALIDA: Instalaciones Hípica Las Minas.

Mínimo 4 personas → 180 €/persona.

Incluye comida en el campo a medio itinerario y llegada por la tarde a nuestras instalaciones.

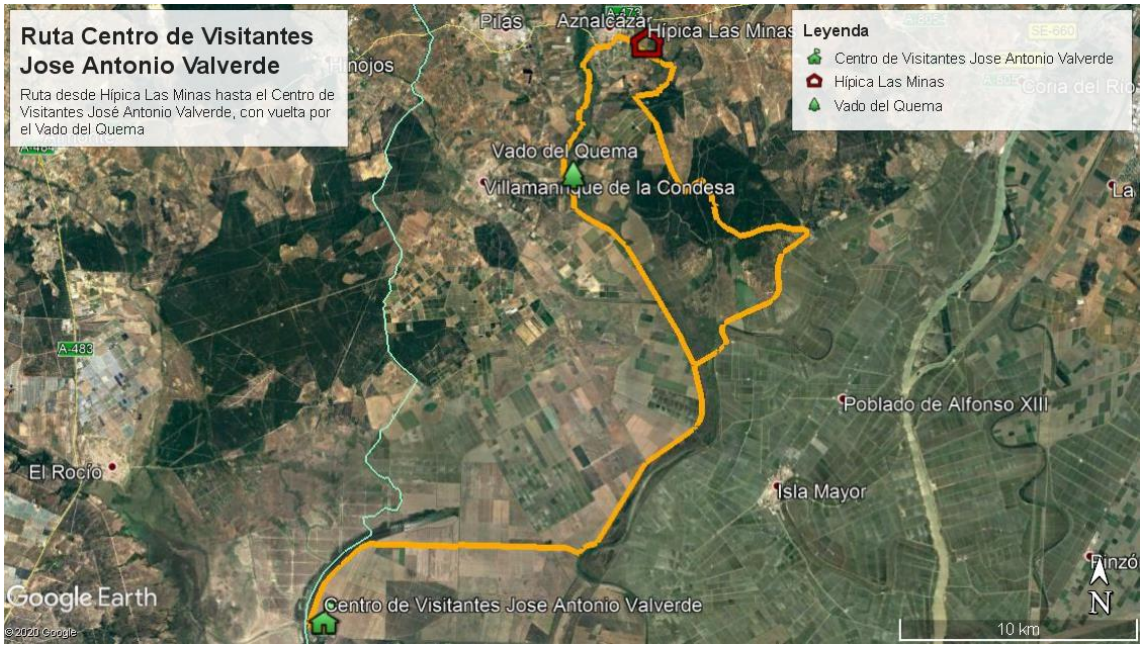

Empezamos la ruta en las instalaciones Hípica Las Minas, junto al Campo de Golf “Las Minas” en Aznalcázar – Sevilla.

“Instalaciones Hípica Las Minas”

Esta ruta la haremos en coche 4X4, con la posibilidad de ver el entorno natural por el camino, siempre haciendo numerosas paradas, para poder disfrutar tanto de la fauna como de la flora que nos rodea.

“Vehículos 4x4 de Hípica Las Minas”

El recorrido que vamos a hacer atraviesa Los Pinares de Aznalcázar, uno de los espacios forestales de mayor interés ecológico dentro de la provincia de Sevilla.

"Pinares de Aznalcázar"

Tendremos la posibilidad de observar al protagonista de esta ruta que es el pino piñonero, acompañado por una rica vegetación mediterránea.

Al mismo tiempo no nos olvidaremos de algo tan importante como la observación de las diferentes aves que componen esta ruta ornitológica.

Una vez pasemos este hermoso pinar, antes de llegar al Centro de Visitantes José Antonio Valverde, pararemos a ver la Reserva Ornitológica de La Dehesa de Abajo, donde se concentran gran cantidad de especies durante cualquier época del año.

"Reserva Ornitológica de La Dehesa de Abajo"

En este recorrido pasaremos por entre-muros, un espacio de concentración de aves en cualquier época del año. Está situado en la zona que separa los arrozales de las viejas marismas de Doñana, dotando a las aves del lugar, de un área protegida de descanso y alimentación.

Al final de entre-muros se encuentra el Lucio del Cangrejo con grandes concentraciones de aves palustres, destacando las Cercetas Pardillas, Moritos, Cigüeñas negras, etc. En invierno, este enclave es visitado por diversas especies, para alimentarse de las castañuelas (planta marismeña cuyos bulbos son su base de alimentación)

"Cigüeña Negra"

Es la zona de contacto entre las tierras más meridionales de la comarca de Aljarafe, las marismas del Guadalquivir y arrozales de Isla Mayor, Reserva de la Biosfera de Doñana.

En la actualidad, los Pinares de Aznalcázar y la Dehesa de Abajo constituyen un nuevo núcleo de expansión del Lince Ibérico, cuyo número aumenta cada año, por lo cual no es de descartar un fortuito encuentro con este amenazado felino.

"Encuentro de una hembra de Lince Ibérico"

Continuaremos con la ruta hasta llegar al Centro de Visitantes José Antonio Valverde. Se ubica en plena marisma, y constituye uno de los principales ecosistemas del Parque Natural de Doñana.

"Centro de Visitantes José Antonio Valverde"

Este Centro presenta una tipología arquitectónica similar a las tradicionales chozas marismeñas. Se asoma a una laguna ("Cerrado Garrido") en la que se concentra una variada fauna acuática.

También muestra la vegetación típica de la marisma, la riqueza de su avifauna y diversa flora; así como las transformaciones y usos humanos de este territorio.

En el Centro J.A. Valverde se encuentra una importante colonia de nidificación de Moritos (primavera – verano) y en sus playazos arenosos podemos observar grandes concentraciones de las especies de limícolas europeas.

Para llegar al centro de visitantes, recorreremos por caminos los Pinares, visitando el Vado del Quema y después la Dehesa Tornero, hasta llegar a la Dehesa de Abajo, dónde haremos una parada para almorzar, previa a la visita al centro.